

Objetivos de Desarrollo Sostenible (ODS) FDL

Marzo 31 de 2020

Localidad Teusaquillo

*Cifras en millones de pesos

Porcentaje de recursos 2017-2020
ODS CONPES

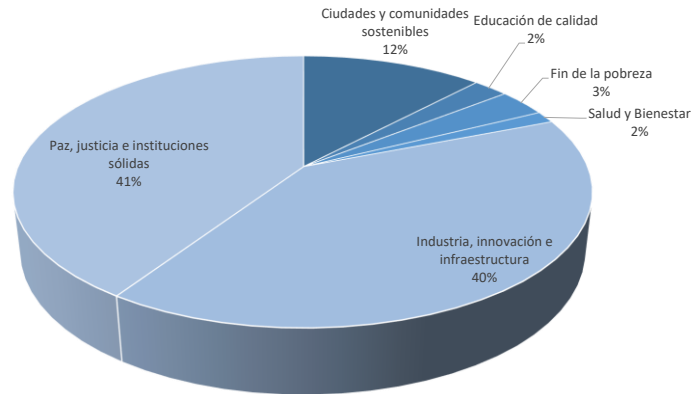

Recursos ODS localidad por vigencia

Nombre_ODS Conpes 3918 de 2018	Compromisos 2017	Compromisos 2018	Compromisos 2019	Compromisos 2020	Total 2017-2020
Paz, justicia e instituciones sólidas	\$3.292	\$3.529	\$12.209	\$1.080	\$20.110
Industria, innovación e infraestructura	\$6.124	\$7.174	\$6.575	\$49	\$19.922
Ciudades y comunidades sostenibles	\$1.708	\$2.205	\$1.971	\$68	\$5.953
Fin de la pobreza	\$470	\$572	\$412	\$161	\$1.615
Educación de calidad	\$400	\$451	\$293	\$8	\$1.153
Salud y Bienestar	\$206	\$339	\$142	\$8	\$695
Total general	\$12.201	\$14.270	\$21.603	\$1.375	\$49.448

Esferas ODS	Código_ODS	Nombre_ODS Conpes 3918 de 2018	Cod_meta ODS	Nombre Meta ODS	Código Proyecto	Meta proyecto	Apropiación inicial POAI 2017	Compromisos 2017	Apropiación inicial POAI 2018	Compromisos 2018	Apropiación inicial POAI 2019	Compromisos 2019	Apropiación inicial POAI 2020	Compromisos 2020	Giros 2020
Personas	1	Fin de la pobreza	1.2	De aquí a 2030, reducir al menos a la mitad la proporción de hombres, mujeres y niños de todas las edades que viven en la pobreza en todas sus dimensiones con arreglo a las definiciones nacionales	3-3-1-15-01-03-1357-00	Beneficiar 250 personas mayores De la localidad con la entrega del subsidio económico Tipo C	\$411	\$363	\$399	\$372	\$426	\$389	\$410	\$143	\$46
Personas	1	Fin de la pobreza	1.3	Implementar a nivel nacional sistemas y medidas apropiados de protección social para todos, incluidos niveles mínimos, y, de aquí a 2030, lograr una amplia cobertura de las personas pobres y vulnerables	3-3-1-15-01-03-1354-00	Beneficiar 320 personas en condición de discapacidad con el suministro de ayudas técnicas no cubiertas por el POS	\$116	\$107	\$200	\$200	\$156	\$23	\$230	\$18	-
Personas	4	Educación de calidad	4.2	De aquí a 2030, asegurar que todas las niñas y todos los niños tengan acceso a servicios de atención y desarrollo en la primera infancia y educación preescolar de calidad, a fin de que estén preparados para la enseñanza primaria.	3-3-1-15-01-02-1335-00	Adecuar 1 jardín infantil de la localidad	-	-	\$85	\$84	-	-	-	-	-
Personas	4	Educación de calidad	4.2	De aquí a 2030, asegurar que todas las niñas y todos los niños tengan acceso a servicios de atención y desarrollo en la primera infancia y educación preescolar de calidad, a fin de que estén preparados para la enseñanza primaria.	3-3-1-15-01-02-1335-00	Dotar 9 jardines infantiles de Teusaquillo	\$15	\$15	\$45	\$18	\$40	\$33	\$60	-	-
Personas	4	Educación de calidad	4.2	De aquí a 2030, asegurar que todas las niñas y todos los niños tengan acceso a servicios de atención y desarrollo en la primera infancia y educación preescolar de calidad, a fin de que estén preparados para la enseñanza primaria.	3-3-1-15-01-02-1335-00	Vincular 1000 personas en programas para fortalecer el buen trato infantil	\$38	\$38	\$40	\$62	\$65	\$63	\$85	-	-
Personas	4	Educación de calidad	4.3	De aquí a 2030, asegurar el acceso igualitario de todos los hombres y las mujeres a una formación técnica, profesional y superior de calidad, incluida la enseñanza universitaria.	3-3-1-15-01-11-1333-00	Vincular 2000 personas en procesos de formación artística y cultural	\$233	\$309	\$325	\$216	\$252	\$197	\$300	\$8	\$0
Personas	4	Educación de calidad	4.a	Construir y adecuar instalaciones educativas que tengan en cuenta las necesidades de los niños y las personas con discapacidad y las diferencias de género, y que ofrezcan entornos de aprendizaje seguros, no violentos, inclusivos y eficaces para todos.	3-3-1-15-01-07-1332-00	Dotar 2 colegios Con materiales pedagógicos	\$38	\$38	\$75	\$71	-	-	-	-	-
Personas	11	Ciudades y comunidades sostenibles	11.4	Redoblar los esfuerzos para proteger y salvaguardar el patrimonio cultural y natural del mundo	3-3-1-15-01-11-1333-00	Realizar 20 eventos Artísticos y culturales	\$233	\$159	\$325	\$357	\$200	\$238	\$250	\$8	\$0
Personas	11	Ciudades y comunidades sostenibles	11.4	Redoblar los esfuerzos para proteger y salvaguardar el patrimonio cultural y natural del mundo	3-3-1-15-01-11-1333-00	Vincular 2000 personas en procesos de formación deportiva	\$233	\$206	\$325	\$348	\$224	\$297	\$250	\$8	\$0

Esferas ODS	Codigo_ ODS	Nombre_ODS Conpes 3918 de 2018	Cod_meta ODS	Nombre Meta ODS	Código Proyecto	Meta proyecto	Apropiación inicial POAI 2017	Compromisos 2017	Apropiación inicial POAI 2018	Compromisos 2018	Apropiación inicial POAI 2019	Compromisos 2019	Apropiación inicial POAI 2020	Compromisos 2020	Giros 2020
Personas	11	Ciudades y comunidades sostenibles	11.7	De aquí a 2030, proporcionar acceso universal a zonas verdes y espacios públicos seguros, inclusivos y accesibles, en particular para las mujeres y los niños, las personas de edad y las personas con discapacidad	3-3-1-15-02-17-1348-00	Intervenir 24 parques de bolsillo y/o vecinales de la localidad	\$1.245	\$1.245	\$1.411	\$1.384	\$1.307	\$1.307	\$1.351	\$26	-
Personas	3	Salud y Bienestar	3.d	Reforzar la capacidad de todos los países, en particular los países en desarrollo, en materia de alerta temprana, reducción de riesgos y gestión de los riesgos para la salud nacional y mundial	3-3-1-15-01-11-1333-00	Realizar 20 eventos De recreación y deporte	\$233	\$206	\$325	\$339	\$200	\$142	\$250	\$8	\$0
Personas	9	Industria, innovación e infraestructura	9.1	Desarrollar infraestructuras fiables, sostenibles, resilientes y de calidad, incluidas infraestructuras regionales y transfronterizas, para apoyar el desarrollo económico y el bienestar humano, haciendo especial hincapié en el acceso asequible y equitativo para todos	3-3-1-15-02-18-1338-00	Mantener 12000 m2 de espacio público Local	\$623	\$521	\$1.404	\$1.483	\$1.279	\$1.287	\$1.406	\$21	\$3
Personas	9	Industria, innovación e infraestructura	9.1	Desarrollar infraestructuras fiables, sostenibles, resilientes y de calidad, incluidas infraestructuras regionales y transfronterizas, para apoyar el desarrollo económico y el bienestar humano, haciendo especial hincapié en el acceso asequible y equitativo para todos	3-3-1-15-02-18-1338-00	Mantener 34 km/carril de malla vial local	\$5.603	\$5.603	\$5.772	\$5.691	\$5.257	\$5.289	\$5.350	\$28	\$1
Alianza y justicia	16	Paz, justicia e instituciones sólidas	16.1	Garantizar el acceso público a la información y proteger las libertades fundamentales, de conformidad con las leyes nacionales y los acuerdos internacionales	3-3-1-15-03-19-1355-00	Realizar 4 dotaciones de seguridad para la localidad	\$498	\$623	\$500	\$405	\$470	\$400	\$565		
Alianza y justicia	16	Paz, justicia e instituciones sólidas	16.1	Garantizar el acceso público a la información y proteger las libertades fundamentales, de conformidad con las leyes nacionales y los acuerdos internacionales	3-3-1-15-03-19-1355-00	Vincular 1600 personas En ejercicios de convivencia ciudadana	\$125	-	\$66	\$159	\$184	\$166	\$111	\$91	\$5
Alianza y justicia	16	Paz, justicia e instituciones sólidas	16.1	Garantizar el acceso público a la información y proteger las libertades fundamentales, de conformidad con las leyes nacionales y los acuerdos internacionales	3-3-1-15-07-45-1329-00	Cubrir 9 ediles con el pago de honorarios	\$704	\$664	\$748	\$723	-	-	-		
Alianza y justicia	16	Paz, justicia e instituciones sólidas	16.1	Garantizar el acceso público a la información y proteger las libertades fundamentales, de conformidad con las leyes nacionales y los acuerdos internacionales	3-3-1-15-07-45-1329-00	Realizar 1 estrategia De fortalecimiento institucional	\$1.370	\$1.245	\$1.322	\$1.101	\$1.308	\$10.287	\$1.351	\$653	\$48
Alianza y justicia	16	Paz, justicia e instituciones sólidas	16.1	Garantizar el acceso público a la información y proteger las libertades fundamentales, de conformidad con las leyes nacionales y los acuerdos internacionales	3-3-1-15-07-45-1329-00	Realizar 4 acciones de Inspección Vigilancia y Control	\$492	\$647	\$577	\$952	\$1.281	\$1.139	\$1.186	\$297	\$27
Alianza y justicia	16	Paz, justicia e instituciones sólidas	16.1	Garantizar el acceso público a la información y proteger las libertades fundamentales, de conformidad con las leyes nacionales y los acuerdos internacionales	3-3-1-15-07-45-1351-00	Fortalecer 20 Organizaciones, instancias y organizaciones sociales ciudadanas	\$65	\$53	\$87	\$101	\$147	\$118	\$148	\$19	\$3
Alianza y justicia	16	Paz, justicia e instituciones sólidas	16.1	Garantizar el acceso público a la información y proteger las libertades fundamentales, de conformidad con las leyes nacionales y los acuerdos internacionales	3-3-1-15-07-45-1351-00	Vincular 500 personas a procesos de participación ciudadana y/o control social	\$65	\$61	\$121	\$88	\$92	\$99	\$104	\$19	\$3
Planeta	11	Ciudades y comunidades sostenibles	11.7	De aquí a 2030, proporcionar acceso universal a zonas verdes y espacios públicos seguros, inclusivos y accesibles, en particular para las mujeres y los niños, las personas de edad y las personas con discapacidad	3-3-1-15-06-38-1330-00	Intervenir 2000 m2 de espacio público con acciones de jardinería, muros verdes y/o paisajismo	\$74	-	\$200	\$116	\$184	\$129	\$105	\$25	\$2
Planeta	11	Ciudades y comunidades sostenibles	11.7	De aquí a 2030, proporcionar acceso universal a zonas verdes y espacios públicos seguros, inclusivos y accesibles, en particular para las mujeres y los niños, las personas de edad y las personas con discapacidad	3-3-1-15-06-38-1330-00	Intervenir o sembrar 2000 árboles de la localidad	\$37	\$98	-	-	-	-	-		

Esferas ODS	Codigo_ ODS	Nombre_ODS Conpes 3918 de 2018	Cod_meta ODS	Nombre Meta ODS	Código Proyecto	Meta proyecto	Apropiación inicial POAI 2017	Compromisos 2017	Apropiación inicial POAI 2018	Compromisos 2018	Apropiación inicial POAI 2019	Compromisos 2019	Apropiación inicial POAI 2020	Compromisos 2020	Giros 2020
-------------	-------------	-----------------------------------	--------------	-----------------	-----------------	---------------	-------------------------------	------------------	-------------------------------	------------------	-------------------------------	------------------	-------------------------------	------------------	------------

INFORME AVANCE PDL 2017 - 2020

Marzo 31 de 2020

LOCALIDAD:

Teusaquillo



BOGOTÁ
MEJOR
PARA TODOS

SECRETARÍA DE
PLANEACIÓN

Dirección de planes de Desarrollo y Fortalecimiento Local - SDP

AVANCE DEL PLAN DE DESARROLLO

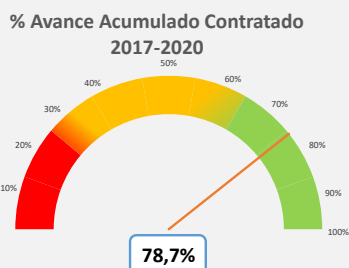

Este porcentaje corresponde al avance total de cada Plan de Desarrollo Local según lo contratado.

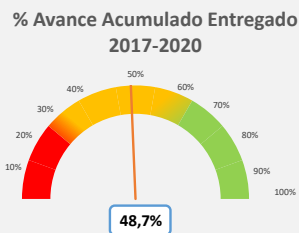

Este porcentaje corresponde al avance total de cada Plan de Desarrollo Local según los bienes o servicios entregados.

Vigencia corte	Apropiación POAI	Apropiación Disponible	Compromisos	Giros
2020_1	\$13.512	\$13.512	\$1.375	\$139
			10,17%	1,03%

No de Metas 22

Metas y nivel de avance

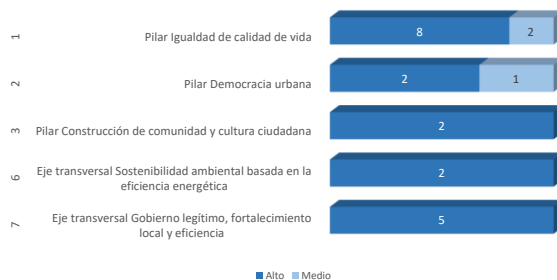

Este dato corresponde al número de metas con nivel de avance alto, medio y bajo, según eje o pilar del PDL.

AVANCE POR ESTRUCTURA DEL PLAN

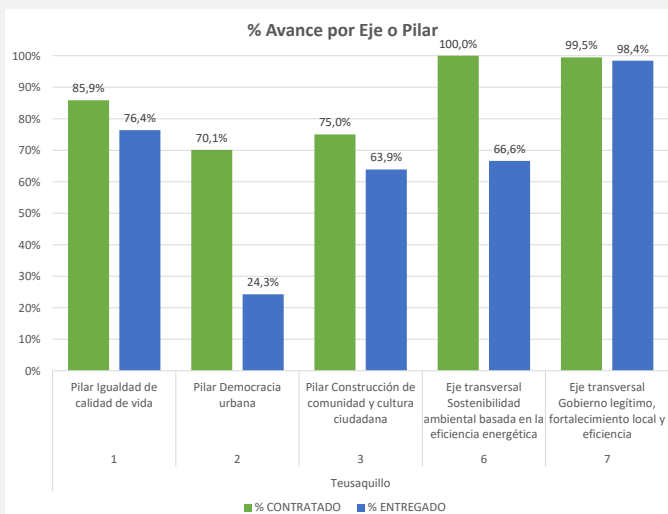

Este porcentaje corresponde al avance del Plan de Desarrollo Local frente al Pilar o Eje. Su cálculo tiene en cuenta tanto el avance contratado como entregado.

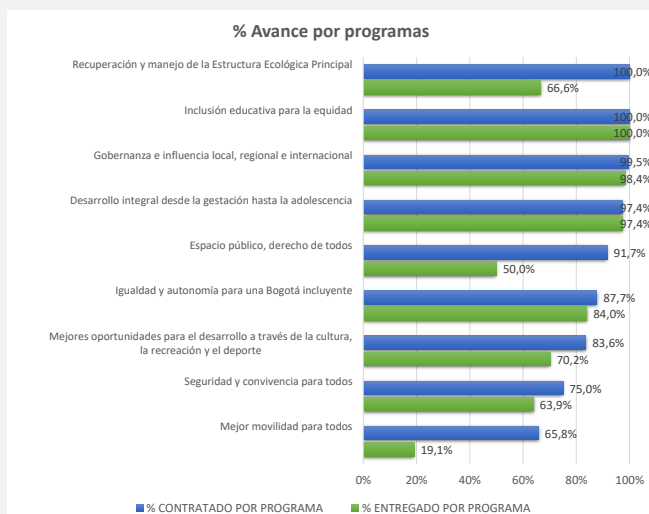

Este porcentaje corresponde al avance del Plan de Desarrollo Local frente a cada uno de los programas que lo integran.

INFORME AVANCE PDL 2017 - 2020

Marzo 31 de 2020



BOGOTÁ
MEJOR
PARA TODOS

SECRETARÍA DE
PLANEACIÓN

LOCALIDAD:

Teusaquillo

Dirección de planes de Desarrollo y Fortalecimiento Local - SDP

AVANCE POR SECTOR

SECTOR	Compromisos 2017	Compromisos 2018	Compromisos 2019	Compromisos 2020	Total. Compromisos 2017-2020	% Compromisos 2017-2020
Sector Movilidad	\$6.124	\$7.174	\$6.575	\$49	\$19.922	40,3%
Sector Gobierno	\$2.670	\$2.964	\$11.643	\$988	\$18.266	36,9%
Sector Cultura, recreación y deporte	\$2.127	\$2.644	\$2.180	\$60	\$7.011	14,2%
Sector Seguridad, Convivencia y Justicia	\$623	\$564	\$566	\$91	\$1.844	3,7%
Sector Integración social	\$416	\$537	\$485	\$143	\$1.581	3,2%
Sector Ambiente	\$98	\$116	\$129	\$25	\$368	0,7%
Sector Salud	\$107	\$200	\$23	\$18	\$348	0,7%
Sector Educación	\$38	\$71	-	-	\$109	0,2%
TOTALES	\$12.201	\$14.270	\$21.603	\$1.375	\$49.448	100,0%

Compromisos en millones de pesos

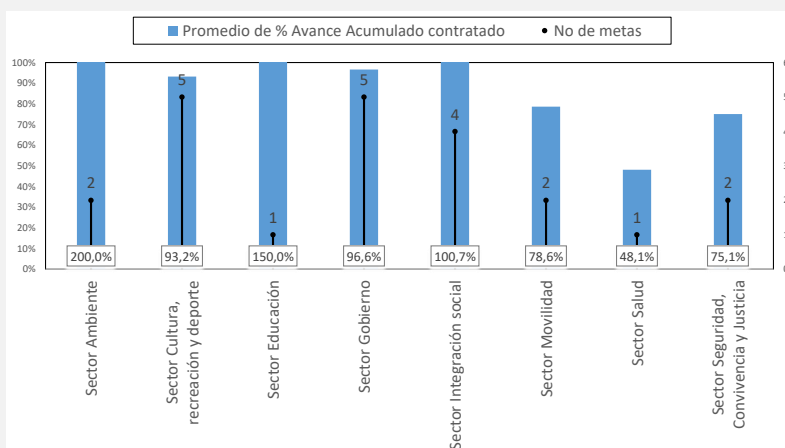

La Gráfica calcula el promedio de avance contratado de las metas por cada uno de los sectores, así mismo visibiliza la cantidad de metas asociadas.

AVANCE POR LÍNEA DE INVERSIÓN FRENTE AL TOTAL DEL PRESUPUESTO

Anexos Línea de inversión	% POAI 2017	% Compromisos 2017	% POAI 2018	% Compromisos 2018	% POAI 2019	% Compromisos 2019	% POAI 2020	% Compromisos 2020
Anexo 1 (85%)	88,9%	89,4%	85,0%	86,0%	88,1%	93,8%	86,8%	-
Atención a población vulnerable_Subsidio C	3,3%	3,0%	2,8%	2,6%	3,3%	1,8%	3,0%	-
Gestión pública local	16,7%	15,6%	14,4%	12,8%	10,0%	47,6%	10,0%	-
Inspección, vigilancia y control - IVC	3,9%	5,3%	4,0%	6,7%	9,8%	5,3%	8,8%	-
Malla vial, espacio público y peatonal	50,0%	50,2%	50,0%	50,3%	50,0%	30,4%	50,0%	-
Parques	10,0%	10,2%	9,8%	9,7%	10,0%	6,1%	10,0%	-
Seguridad y convivencia	5,0%	5,1%	3,9%	4,0%	5,0%	2,6%	5,0%	-
Anexo 2 (15%)	11,1%	10,6%	15,0%	14,0%	11,9%	6,2%	13,2%	-
Atención a población vulnerable	1,2%	1,2%	1,7%	1,8%	1,7%	0,4%	2,3%	-
Dotación	0,4%	0,4%	1,4%	1,2%	0,3%	0,2%	0,4%	-
Eventos artísticos, culturales y deportivos	3,7%	3,0%	4,5%	4,9%	3,1%	1,8%	3,7%	-
Participación	1,0%	0,9%	1,4%	1,3%	1,8%	1,0%	1,9%	-
Procesos de formación artística, cultural y deportiva	3,7%	4,2%	4,5%	3,9%	3,6%	2,3%	4,1%	-
Protección y recuperación de los recursos ambientales	0,9%	0,8%	1,4%	0,8%	1,4%	0,6%	0,8%	-

Las líneas de inversión local determinan una orientación estratégica de las inversiones que se podrán realizar en el horizonte del Plan de Desarrollo Local. Esta tabla permite calcular el porcentaje de cada una de las líneas de inversión local respecto al POAI de la vigencia, así como los porcentajes de los compromisos presupuestales.

INFORME AVANCE PDL 2017 - 2020

Marzo 31 de 2020



BOGOTÁ
MEJOR
PARA TODOS

SECRETARÍA DE
PLANEACIÓN

LOCALIDAD:

Teusaquillo

Dirección de planes de Desarrollo y Fortalecimiento Local - SDP

Anexos Línea de inversión	POAI 2017	Compromisos 2017	POAI 2018	Compromisos 2018	POAI 2019	Compromisos 2019	POAI 2020	Compromisos 2020	Tasa de variación				
									2017	2018	2019	2020	
Anexo 1 (85%)	\$11.071	\$10.911	\$12.200	\$12.270	\$11.512	\$20.264	\$11.729	\$1.260					
Atención a población vulnerable_Subsidio C	\$411	\$363	\$399	\$372	\$426	\$389	\$410	\$143					-11,7%
Gestión pública local	\$2.074	\$1.909	\$2.070	\$1.824	\$1.308	\$10.287	\$1.351	\$653					-8,0%
Inspección, vigilancia y control - IVC	\$492	\$647	\$577	\$952	\$1.281	\$1.139	\$1.186	\$297					31,6%
Malla vial, espacio público y peatonal	\$6.226	\$6.124	\$7.177	\$7.174	\$6.536	\$6.575	\$6.756	\$49					-1,6%
Parques	\$1.245	\$1.245	\$1.411	\$1.384	\$1.307	\$1.307	\$1.351	\$26					0,0%
Seguridad y convivencia	\$623	\$623	\$566	\$564	\$654	\$566	\$676	\$91					0,0%
Anexo 2 (15%)	\$1.381	\$1.290	\$2.153	\$2.000	\$1.561	\$1.339	\$1.782	\$115					-6,6%
Atención a población vulnerable	\$154	\$145	\$240	\$262	\$221	\$86	\$315	\$18					-6,0%
Dotación	\$53	\$53	\$205	\$173	\$40	\$33	\$60						0,0%
Eventos artísticos, culturales y deportivos	\$467	\$366	\$650	\$696	\$400	\$380	\$500	\$17					-21,6%
Participación	\$130	\$113	\$208	\$189	\$239	\$217	\$252	\$38					-12,7%
Procesos de formación artística, cultural y deportiv	\$467	\$516	\$650	\$564	\$476	\$493	\$550	\$17					10,5%
Protección y recuperación de los recursos ambient	\$111	\$98	\$200	\$116	\$184	\$129	\$105	\$25					-12,2%

Compromisos en millones de pesos

Esta tabla permite visualizar el presupuesto de cada una de las líneas de inversión local respecto al POAI de la vigencia y sus compromisos presupuestales. Así mismo, calcula el porcentaje de variación de cada línea de inversión con relación a lo establecido inicialmente en el POAI y los compromisos realizados al cierre de la vigencia.

AVANCE POR PROYECTO DE INVERSIÓN

Código Proyecto	Nombre Proyecto	AVANCE CONTRATADO	AVANCE ENTREGADO	Compromisos 2017	Compromisos 2018	Compromisos 2019	Compromisos 2020	Total Compromisos 2017 2020
3-3-1-15-01-02-1335-00	Teusaquillo mejor para la primera infancia	97,4%	97,4%	\$53	\$164	\$96		\$313
3-3-1-15-01-03-1354-00	Teusaquillo mejor con igualdad e inclusión	48,1%	49,7%	\$107	\$200	\$23	\$18	\$348
3-3-1-15-01-03-1357-00	Teusaquillo mejor para las personas mayores	100,0%	94,6%	\$363	\$372	\$389	\$143	\$1.267
3-3-1-15-01-07-1332-00	Teusaquillo mejor localidad para los colegios	100,0%	100,0%	\$38	\$71	-		\$109
3-3-1-15-01-11-1333-00	Teusaquillo mejor para la cultura, la recreación y el deporte	83,6%	70,2%	\$881	\$1.260	\$873	\$34	\$3.048
3-3-1-15-02-17-1348-00	Teusaquillo con mejores parques recreativos y deportivos	91,7%	50,0%	\$1.245	\$1.384	\$1.307	\$26	\$3.963
3-3-1-15-02-18-1338-00	Teusaquillo mejor para la conservación de la malla vial y espacio público peatonal	65,8%	19,1%	\$6.124	\$7.174	\$6.575	\$49	\$19.922
3-3-1-15-03-19-1355-00	Teusaquillo mejor para la seguridad y convivencia en el marco de derechos humanos	75,0%	63,9%	\$623	\$564	\$566	\$91	\$1.844
3-3-1-15-06-38-1330-00	Teusaquillo mejor para el ambiente	100,0%	66,6%	\$98	\$116	\$129	\$25	\$368
3-3-1-15-07-45-1329-00	Teusaquillo mejor gobierno local	100,0%	100,0%	\$2.556	\$2.776	\$11.427	\$950	\$17.709
3-3-1-15-07-45-1351-00	Teusaquillo mejor para la participación comunitaria	91,5%	73,5%	\$113	\$189	\$217	\$38	\$557

Compromisos en millones de pesos

INFORME EJECUTIVO AVANCE METAS PDL

Marzo 31 de 2020

Dirección de planes de Desarrollo y Fortalecimiento Local - SDP

Localidad: **Teusaquillo**

*Cifras en millones de pesos



Cód Eje/Pilar	Cód Programa	Código Proyecto	Meta PDL	Tipo de anualización	Año_corte	Magnitud programada POAI vigencia	Mag. contratada 2017	Magnitud entregada 2017	Magnitud contratada 2018	Magnitud entregada 2018	Magnitud contratada 2019	Magnitud entregada 2019	Magnitud contratada 2020	Magnitud entregada 2020	Avance acum. contratado (%)	Avance acum. Entregado (%)	Apropiación inicial POAI vigencia	Compromisos 2017	Compromisos 2018	Compromisos 2019	Compromisos 2020	Giros vigencia corte
1	2	3-3-1-15-01-02-1335-00	Adecuar 1 jardín infantil de la localidad	Suma	2020_1	-	-	-	1,0	1,0	-	-	-	-	100,0%	100,0%	-	-	\$84	-	-	-
1	2	3-3-1-15-01-02-1335-00	Dotar 9 jardines infantiles de Teusaquillo	Suma	2020_1	3,0	3,0	3,0	1,0	1,0	4,0	4,0	-	-	88,9%	88,9%	\$60	\$15	\$18	\$33	-	
1	2	3-3-1-15-01-02-1335-00	Vincular 1000 personas en programas para fortalecer el buen trato infantil	Suma	2020_1	250,0	250,0	250,0	390,0	427,0	500,0	726,0	-	-	114,0%	140,3%	\$85	\$38	\$62	\$63	-	
1	3	3-3-1-15-01-03-1354-00	Beneficiar 320 personas en condición de discapacidad con el suministro de ayudas técnicas no cubiertas por el POS	Suma	2020_1	170,0	80,0	52,0	74,0	107,0	-	-	-	-	48,1%	49,7%	\$230	\$107	\$200	\$23	\$18	-
1	3	3-3-1-15-01-03-1357-00	Beneficiar 250 personas mayores De la localidad con la entrega del subsidio económico Tipo C	Constante	2020_1	250,0	250,0	250,0	250,0	250,0	250,0	230,0	250,0	216,0	100,0%	94,6%	\$410	\$363	\$372	\$389	\$143	\$46
1	7	3-3-1-15-01-07-1332-00	Dotar 2 colegios Con materiales pedagógicos	Suma	2020_1	-	1,0	1,0	2,0	2,0	-	-	-	-	150,0%	150,0%	-	\$38	\$71	-	-	-
1	11	3-3-1-15-01-11-1333-00	Ralizar 20 eventos Artísticos y culturales	Suma	2020_1	5,0	5,0	6,0	11,0	11,0	11,0	7,0	-	-	135,0%	120,0%	\$250	\$159	\$357	\$238	\$8	\$0
1	11	3-3-1-15-01-11-1333-00	Realizar 20 eventos De recreación y deporte	Suma	2020_1	5,0	5,0	7,0	10,0	10,0	6,0	-	-	-	105,0%	85,0%	\$250	\$206	\$339	\$142	\$8	\$0
1	11	3-3-1-15-01-11-1333-00	Vincular 2000 personas en procesos de formación artística y cultural	Suma	2020_1	655,0	500,0	558,0	245,0	258,0	400,0	-	-	-	57,3%	40,8%	\$300	\$309	\$216	\$197	\$8	\$0
1	11	3-3-1-15-01-11-1333-00	Vincular 2000 personas en procesos de formación deportiva	Suma	2020_1	500,0	500,0	495,0	515,0	607,0	530,0	-	-	-	77,3%	55,1%	\$250	\$206	\$348	\$297	\$8	\$0
2	17	3-3-1-15-02-17-1348-00	Intervenir 24 parques de bolsillo y/o vecinales de la localidad	Suma	2020_1	6,0	6,0	6,0	10,0	6,0	6,0	-	-	-	91,7%	50,0%	\$1.351	\$1.245	\$1.384	\$1.307	\$26	-
2	18	3-3-1-15-02-18-1338-00	Mantener 12000 m2 de espacio público Local	Suma	2020_1	3.000,0	3.000,0	2.219,0	7.396,6	960,0	969,4	-	-	-	94,7%	26,5%	\$1.406	\$521	\$1.483	\$1.287	\$21	\$3
2	18	3-3-1-15-02-18-1338-00	Mantener 34 km/carril de malla vial local	Suma	2020_1	9,0	8,0	4,0	7,3	2,2	6,0	-	-	-	62,6%	18,3%	\$5.350	\$5.603	\$5.691	\$5.289	\$28	\$1
3	19	3-3-1-15-03-19-1355-00	Ralizar 4 dotaciones de seguridad para la localidad	Suma	2020_1	1,0	1,0	1,0	1,0	1,0	1,0	0,5	-	-	75,0%	62,5%	\$565	\$623	\$405	\$400	-	-
3	19	3-3-1-15-03-19-1355-00	Vincular 1600 personas En ejercicios de convivencia ciudadana	Suma	2020_1	400,0	-	-	803,0	803,0	400,0	400,0	-	-	75,2%	75,2%	\$111	-	\$159	\$166	\$91	\$5
6	38	3-3-1-15-06-38-1330-00	Intervenir 2000 m2 de espacio público con acciones de jardinería, muros verdes y/o paisajismo	Suma	2020_1	500,0	-	-	1.000,0	1.000,0	1.000,0	-	-	-	100,0%	50,0%	\$105	-	\$116	\$129	\$25	\$2
6	38	3-3-1-15-06-38-1330-00	Intervenir o sembrar 2000 árboles	Suma	2020_1	-	6.000,0	3.908,0	-	-	-	-	-	-	300,0%	195,4%	-	\$98	-	-	-	-
7	45	3-3-1-15-07-45-1329-00	Cubrir 9 ediles con el pago de honorarios	Constante	2020_1	-	9,0	9,0	9,0	9,0	-	-	-	-	100,0%	100,0%	-	\$664	\$723	-	-	-
7	45	3-3-1-15-07-45-1329-00	Realizar 1 estrategia De fortalecimiento institucional	Constante	2020_1	1,0	1,0	1,0	1,0	1,0	1,0	1,0	1,0	1,0	100,0%	100,0%	\$1.351	\$1.245	\$1.101	\$10.287	\$653	\$48
7	45	3-3-1-15-07-45-1329-00	Realizar 4 acciones de inspección vigilancia y control	Suma	2020_1	1,0	1,0	1,0	1,0	1,0	1,0	1,0	1,0	1,0	100,0%	100,0%	\$1.186	\$647	\$952	\$1.139	\$297	\$27
7	45	3-3-1-15-07-45-1351-00	Fortalecer 20 Organizaciones, instancias y expresiones sociales ciudadanas	Suma	2020_1	5,0	8,0	8,0	8,0	8,0	4,0	-	-	-	100,0%	80,0%	\$148	\$53	\$101	\$118	\$19	\$3
7	45	3-3-1-15-07-45-1351-00	Vincular 500 personas a procesos de participación ciudadana y/o control social	Suma	2020_1	125,0	110,0	110,0	180,0	225,0	125,0	-	-	-	83,0%	67,0%	\$104	\$61	\$88	\$99	\$19	\$3

INFORME EJECUTIVO AVANCE METAS PDL

Marzo 31 de 2020

Dirección de planes de Desarrollo y Fortalecimiento Local - SDP

Localidad: **Teusaquillo**

*Cifras en millones de pesos



**BOGOTÁ
MEJOR
PARA TODOS**

**SECRETARÍA DE
PLANEACIÓN**

Cód Eje/Pilar	Cód Programa	Código Proyecto	Meta PDL	Tipo de anualización	Año_corte	Magnitud programada POAI vigencia	Mag. contratada 2017	Magnitud entregada 2017	Magnitud contratada 2018	Magnitud entregada 2018	Magnitud contratada 2019	Magnitud entregada 2019	Magnitud contratada 2020	Magnitud entregada 2020	Avance acum. contratado (%)	Avance acum. Entregado (%)	Apropiación inicial POAI vigencia	Compromisos 2017	Compromisos 2018	Compromisos 2019	Compromisos 2020	Giros vigencia corte
---------------	--------------	-----------------	----------	----------------------	-----------	-----------------------------------	----------------------	-------------------------	--------------------------	-------------------------	--------------------------	-------------------------	--------------------------	-------------------------	-----------------------------	----------------------------	-----------------------------------	------------------	------------------	------------------	------------------	----------------------

INFORME EJECUTIVO AVANCE METAS PDL

Marzo 31 de 2020

Dirección de planes de Desarrollo y Fortalecimiento Local - SDP

Localidad: **Teusaquillo**

*Cifras en millones de pesos



BOGOTÁ
MEJOR
PARA TODOS

SECRETARÍA DE
PLANEACIÓN

Cód Eje/Pilar	Cód Programa	Código Proyecto	Meta PDL	Tipo de anualización	Año_corte	Magnitud programada POAI vigencia	Mag. contratada 2017	Magnitud entregada 2017	Magnitud contratada 2018	Magnitud entregada 2018	Magnitud contratada 2019	Magnitud entregada 2019	Magnitud contratada 2020	Magnitud entregada 2020	Avance acum. contratado (%)	Avance acum. Entregado (%)	Apropiación inicial POAI vigencia	Compromisos 2017	Compromisos 2018	Compromisos 2019	Compromisos 2020	Giros vigencia corte
---------------	--------------	-----------------	----------	----------------------	-----------	-----------------------------------	----------------------	-------------------------	--------------------------	-------------------------	--------------------------	-------------------------	--------------------------	-------------------------	-----------------------------	----------------------------	-----------------------------------	------------------	------------------	------------------	------------------	----------------------

Matriz Productos, Metas y Resultados

Marzo 31 de 2020



Secretaría Distrital de Hacienda

Localidad: Teusaquillo

Código sector	Sector relacionado	Producto PMR	Código Indicador	Nombre Indicador	Año corte	Línea Base	Magnitud 2017-2020	Magnitud contratada 2017	Magnitud entregada 2017	Magnitud contratada 2018	Magnitud entregada 2018	Magnitud contratada 2019	Magnitud entregada 2019	Magnitud contratada 2020	Magnitud entregada 2020
90	Sector Educación	Infraestructura y dotación escolar	7	IED dotados con material pedagógico	2020_1	2,0	2,0	1,0	1,0	2,0	2,0	-	-	-	-
91	Sector Salud	Promoción, prevención e intervención en salud	5	Personas beneficiadas con ayudas técnicas no POS	2020_1	357,0	320,0	80,0	52,0	74,0	107,0	-	-	-	-
92	Sector Integración social	Adecuación, habilitación y dotación de jardines	1	Jardines infantiles adecuados	2020_1	-	1,0	-	-	1,0	1,0	-	-	-	-
92	Sector Integración social	Adecuación, habilitación y dotación de jardines	2	Jardines infantiles dotados	2020_1	2,0	9,0	3,0	3,0	1,0	1,0	4,0	4,0	-	-
92	Sector Integración social	Protección integral a personas y familias en situación de vulneración	4	Personas con subsidio tipo C beneficiadas	2020_1	236,0	250,0	250,0	250,0	250,0	250,0	250,0	230,0	250,0	216,0
92	Sector Integración social	Protección integral a niños y niñas y adolescentes	3	Personas vinculadas a acciones de promoción del buen trato infantil	2020_1	4.000,0	1.000,0	250,0	250,0	390,0	427,0	500,0	726,0	-	-
93	Sector Cultura, recreación y deporte	Espacios artísticos y culturales	8	Eventos artísticos y culturales realizados	2020_1	36,0	20,0	5,0	6,0	11,0	11,0	11,0	7,0	-	-
93	Sector Cultura, recreación y deporte	Eventos y actividades recreativas y deportivas	9	Eventos de recreación y deporte realizados	2020_1	24,0	20,0	5,0	7,0	10,0	10,0	6,0	-	-	-
93	Sector Cultura, recreación y deporte	Eventos y actividades recreativas y deportivas	11	Personas vinculadas a procesos de formación deportiva	2020_1	-	2.000,0	500,0	495,0	515,0	607,0	530,0	-	-	-
93	Sector Cultura, recreación y deporte	Formación artística y cultural	10	Personas vinculadas a procesos de formación artística y cultural	2020_1	1.260,0	2.000,0	500,0	558,0	245,0	258,0	400,0	-	-	-
93	Sector Cultura, recreación y deporte	Parques y escenarios deportivos	15	Parques vecinales y/o de bolsillo intervenidos	2020_1	65,0	24,0	6,0	6,0	10,0	6,0	6,0	-	-	-
94	Sector Ambiente	Calidad ambiental y preservación del patrimonio natural	29	m2 de espacio público intervenidos con acciones de jardinería, muros verdes y/o paisajismo	2020_1	-	2.000,0	-	-	1.000,0	1.000,0	1.000,0	-	-	-
94	Sector Ambiente	Plantación y mantenimiento de árboles, jardines y esp	27	Arboles sembrados o intervenidos	2020_1	3.325,0	2.000,0	6.000,0	3.908,0	-	-	-	-	-	-
95	Sector Movilidad	Espacio Público	21	m2 de espacio público mantenidos	2020_1	9.495,8	12.000,0	3.000,0	2.219,0	7.396,6	960,0	969,4	-	-	-
95	Sector Movilidad	Vías Locales	18	Km/carril de malla vial local mantenido	2020_1	33,6	34,0	8,0	4,0	7,3	2,2	6,0	-	-	-
98	Sector Gobierno	Espacios y procesos de participación ciudadana fortalecidos	35	Organizaciones, instancias y expresiones sociales ciudadanas fortalecidas para la participación	2020_1	59,0	20,0	8,0	8,0	8,0	8,0	4,0	-	-	-
98	Sector Gobierno	Espacios y procesos de participación ciudadana fortalecidos	36	Personas vinculadas a procesos de participación ciudadana y/o control social	2020_1	1.893,0	500,0	110,0	110,0	180,0	225,0	125,0	-	-	-
98	Sector Gobierno	Fortalecimiento institucional	32	Ediles con pago de honorarios cubierto	2020_1	9,0	9,0	9,0	9,0	9,0	9,0	-	-	-	-
98	Sector Gobierno	Fortalecimiento institucional	33	Estrategias de fortalecimiento institucional realizadas	2020_1	1,0	1,0	1,0	1,0	1,0	1,0	1,0	1,0	1,0	1,0
98	Sector Gobierno	Inspección, vigilancia y control (IVC)	34	Acciones de inspección, vigilancia y control realizadas	2020_1	-	4,0	1,0	1,0	1,0	1,0	1,0	1,0	1,0	1,0
102	Sector Seguridad, Convivencia y Justicia	Infraestructura y dotaciones para seguridad	23	Dotaciones para seguridad realizadas	2020_1	-	4,0	1,0	1,0	1,0	1,0	1,0	0,5	-	-
102	Sector Seguridad, Convivencia y Justicia	Prevención, atención y gestión del conflicto en la localidad	24	Personas vinculadas a ejercicios de convivencia ciudadana	2020_1	1.125,0	1.600,0	-	-	803,0	803,0	400,0	400,0	-	-

Código sector	Sector relacionado	Producto PMR	Código Indicador	Nombre Indicador	Año corte	Línea Base	Magnitud 2017-2020	Magnitud contratada 2017	Magnitud entregada 2017	Magnitud contratada 2018	Magnitud entregada 2018	Magnitud contratada 2019	Magnitud entregada 2019	Magnitud contratada 2020	Magnitud entregada 2020
---------------	--------------------	--------------	------------------	------------------	-----------	------------	--------------------	--------------------------	-------------------------	--------------------------	-------------------------	--------------------------	-------------------------	--------------------------	-------------------------